

Protocolo 9- 80.148/2022

De: Camila L. - SMA - DEDA

Para: Representante: FG BRAZIL HOLDING LTDA

Data: 05/09/2022 às 17:02:12

Setores envolvidos:

SGA - DEPE, SMA - DEDA, SMA - DEFA, SMA - ADM - PROT, SPU - CGO - VC

SPU - Consulta de Viabilidade – Para fins de Construção e Regularização

Boa tarde,

Segue Parecer da Secretaria de Meio Ambiente.

Atenciosamente,

—

Camila Sardi de Lima

Analista Ambiental - Matrícula 32081

Anexos:

80148_22_FGN_XIV_Emp_Spe_LTDA_viab.pdf

CONSULTA DE VIABILIDADE

1. IDENTIFICAÇÃO

Protocolo nº: 80148/2022

Requerente: FGN XIV EMP. SPE LTDA

CPF/CNPJ: 44.220.589/0001-09

Solicitação: Consulta de Viabilidade para Construção

Endereço do imóvel: AVENIDA CENTRAL ESQUINA RUA 600 Nº 28

DIC: 27983/41603/177411/
177413/177415

Zoneamento: ZACC I C - Zona de Ambiente Construído Consolidado Qualificado de Alta Densidade



Imagem 01 - Localização (Geoprocessamento)



Imagem 02 - Foto do local (Google Earth, 01/2022)

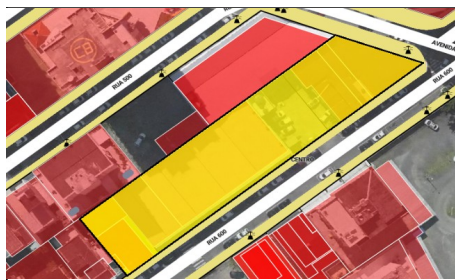

Imagem 03 - Foto do local (Google Earth, 01/2022)

2. CARACTERÍSTICAS / OBSERVAÇÕES

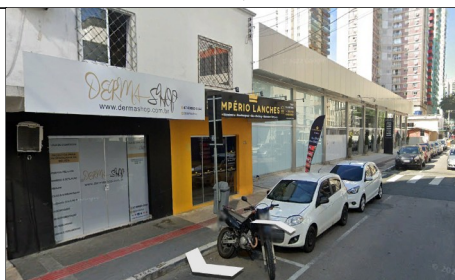
- Verificou-se a existência de edificação em terreno sem vegetação arbórea;
- Na existência de tubulação de drenagem, respeitar Art. 2º do Decreto 10.752/2022;

3. IDENTIFICAÇÃO DOS EXEMPLARES ARBÓREOS EXISTENTES

- Não há presença de vegetação arbórea no terreno.

4. DOCUMENTOS NECESSÁRIOS PARA APROVAÇÃO DO PROJETO

- Projetos arquitetônico e hidrossanitário aprovados pelas Secretarias de Planejamento e de Saúde e Saneamento;
- Projeto de Gerenciamento de Resíduos da Construção Civil (PGRCC), consoante com a Lei Municipal nº 2508/2005 e Decreto Municipal nº 5125/2008;
 - ↳ No PGRCC deverá constar: Anotação ou Registro de Responsabilidade Técnica; nome do transportador cadastrado pelo Município; Área receptora licenciada por Órgão Ambiental competente (identificando o número da licença e órgão emissor).
- Projeto de arborização urbana de acordo com o art. 13 e parágrafos da Lei 4107/2018 aprovado pelas Secretarias de Meio Ambiente e de Planejamento Urbano e Gestão Orçamentária;
- Caso o empreendimento a ser implantado estiver na listagem das atividades sujeitas ao Licenciamento Ambiental, conforme Anexo VI da Resolução CONSEMA n. 098/2017, apresentar, nesta Secretaria, a **Licença Ambiental de Instalação** ou **Certidão de Conformidade Ambiental** emitidos pelo IMA – Instituto do Meio Ambiente;
- Caso houver necessidade de movimentação de terra, apresentar projeto de terraplanagem, acompanhada da anotação de responsabilidade técnica (ART ou RRT) e memorial descritivo, respeitando as áreas não edificantes e de vegetação existentes sem autorização para supressão. Essa movimentação de terra deve estar contemplada no Projeto de Gerenciamento de Resíduos da Construção Civil;
- Caso não houver necessidade de movimentação de terra, apresentar declaração que não haverá tal atividade, assinada pelo Responsável Técnico;
- Caso houver necessidade da demolição de obra existente, apresentar autorização da Secretaria de Planejamento Urbano juntamente com o Projeto de Gerenciamento de Resíduos da Construção Civil referente a esta demolição;

5. CONSIDERAÇÕES FINAIS

- Todos os projetos deverão respeitar as diretrizes do Plano Diretor Municipal e a Legislação Ambiental em vigor;
- Este Parecer não exonera o Requerente do cumprimento de embargos, bem como quaisquer processos relativos à área em questão;
- **Este parecer não autoriza corte de vegetação;**
- Qualquer infração ao presente Parecer implicará no imediato embargo dos serviços e sujeitará o autor às sanções previstas na legislação vigente.

Balneário Camboriú, 5 de setembro de 2022.

Assinado por 2 pessoas: CAMILA R. DI LIMA e EDUARDO M. SANTIN. Para verificar a validade das assinaturas, acesse <https://bc.1doc.com.br/verificacao/E2A7-6EF2-D571-29A6> e informe o código E2A7-6EF2-D571-29A6



VERIFICAÇÃO DAS ASSINATURAS



Código para verificação: E2A7-6EF2-D571-29A6

Este documento foi assinado digitalmente pelos seguintes signatários nas datas indicadas:



CAMILA SARDI DE LIMA (CPF 050.XXX.XXX-58) em 05/09/2022 17:02:29 (GMT-03:00)

Papel: Parte

Emitido por: Sub-Autoridade Certificadora 1Doc (Assinatura 1Doc)



EDUARDA MONTIBELLER SCHUCH (CPF 080.XXX.XXX-64) em 05/09/2022 18:08:32 (GMT-03:00)

Papel: Parte

Emitido por: Sub-Autoridade Certificadora 1Doc (Assinatura 1Doc)

Para verificar a validade das assinaturas, acesse a Central de Verificação por meio do link:

<https://bc.1doc.com.br/verificacao/E2A7-6EF2-D571-29A6>